

lunes 3 de abril de 2023

## Proyectos

### Mejora de la Eficiencia Energética y la reducción de la contaminación lumínica (DUS 5000)



Programa de ayudas para inversiones a proyectos singulares locales de energía limpia en municipios del reto demográfico, en el marco del Plan de Recuperación, Transformación y Resiliencia (PRTR), financiado por la Unión Europea– NextGenerationEU.

En la provincia de Huelva, este proyecto comprende la remodelación de parte del alumbrado exterior en edificios e instalaciones públicas de los municipios de Aroche y Zalamea la Real y de sus aldeas, sustituyendo las luminarias existentes por otras con tecnología LED más eficiente y respetuosa con la calidad del cielo nocturno, así como de otras acciones

necesarias para el cumplimiento de la normativa en vigor.

#### Contacto:

Manuel Díaz Mateos / mdiazmateos@diphuelva.org / 959 494 600 + Ext. 10647

### Oficina Acelera Pyme de la Provincia de Huelva

Convocatoria para la creación de una red de Oficinas Acelera Pyme para Entornos Rurales, en el marco del Plan de Recuperación, Transformación y Resiliencia (PRTR), financiado por la Unión Europea– NextGenerationEU.

En la provincia de Huelva, este proyecto supone la creación de una red de Oficinas Acelera Pyme – entorno físico/virtual - para el ámbito rural con el fin de impulsar la adopción de tecnologías digitales por parte de las empresas, principalmente ubicadas en municipios con poblaciones inferiores a 20.000 habitantes, ayudando en su transformación digital y con ello, la transformación de la economía y de la sociedad hacia un entorno digital, contribuyendo al mantenimiento de la población rural y a la lucha contra la despoblación.



Descargar imagen

#### Contacto:

Juan Francisco Vázquez Rodríguez / jfvazquez@diphuelva.org / 959 49 46 00 Ext: 10553

### Tratamiento de Residuos recogidos separadamente

Medidas de apoyo urgentes para proyectos de construcción, adaptación y mejora de instalaciones específicas para el tratamiento de los biorresiduos recogidos separadamente, dentro del Plan de Apoyo a la Implementación de la Normativa de Residuos, en el marco del Plan de



Descargar imagen

Recuperación, Transformación y Resiliencia (PRTR), financiado por la Unión Europea– NextGenerationEU (línea 2).

El Proyecto para la implantación de una línea de tratamiento independiente de la fracción orgánica recogida separadamente en los centros de tratamiento de residuos del Servicio Provincial de Transporte y Tratamiento de Residuos tiene como objetivo dotar al Servicio Provincial de una línea de tratamiento independiente de la fracción orgánica recogida separadamente que asegure el correcto tratamiento de este residuo.

Al disponer el Servicio Provincial de dos sedes, dicha línea de tratamiento independiente de la fracción orgánica se implementará en ambas sedes: el Centro de Tratamiento de Andévalo y el Centro de Tratamiento de Villarrasa.

**Contacto:**

Raimundo Miranda Miranda / rmiranda@diphuelva.org / 959 49 46 46

## Recuperación de Materiales para ser Reciclados

Medidas de apoyo urgente para proyectos para la mejora de las instalaciones de tratamiento mecánico-biológico existentes para incrementar su eficacia en la recuperación de materiales susceptibles de ser reciclados, dentro del Plan de Apoyo a la Implementación de la Normativa de Residuos, en el marco del Plan de Recuperación, Transformación y Resiliencia (PRTR), financiado por la Unión Europea– NextGenerationEU (línea 4, sublínea 4.3).

El Servicio Provincial de Transporte y Tratamiento de Residuos Sólidos Urbanos de la Provincia de Huelva presta servicio al conjunto de los municipios de la provincia, la cual, a 1 de enero de 2020, asciende a 524.278 habitantes, según datos del Instituto Nacional de Estadística (en adelante INE).

El Proyecto para incrementar la eficacia en la recuperación del CTRNP de Villarrasa (Huelva) tiene su ámbito de actuación sobre los municipios y población a los cuales presta servicio el citado centro de tratamiento.

Entre sus objetivos, este proyecto pretenden conseguir el aumento del rendimiento de la instalación, la obtención de nuevos materiales, el aumento de la calidad de los productos y la reducción del rechazo.

**Contacto:**

Raimundo Miranda Miranda / rmiranda@diphuelva.org / 959 49 46 46



Descargar imagen

## Transformación Digital y Modernización (TRANSDIGM)

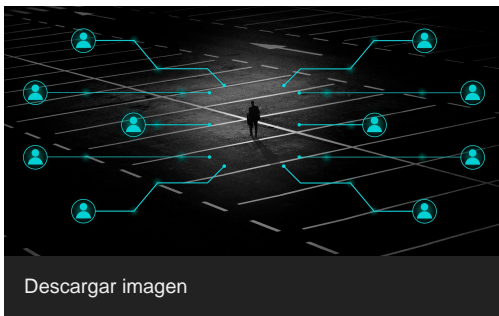

Descargar imagen

[Ayudas para Entidades Locales para su Transformación Digital y Modernización, en el marco del Plan de Recuperación, Transformación y Resiliencia \(PRTR\), financiado por la Unión Europea– NextGenerationEU.](#)

Este proyecto busca mejorar tanto los procesos y procedimientos administrativos como las competencias digitales y los recursos disponibles, para mejorar la atención a la ciudadanía y contribuir activamente al éxito de las políticas públicas destinadas a las grandes transformaciones de la provincia de Huelva.

transformaciones de la provincia de Huelva.

**Contacto:**

Juan Alfaro Márquez / jalfarom@diphuelva.org / 959 49 46 00 Ext: 10880

## Rehabilitación de Edificios Públicos (PIREP)

[Programa de Impulso a la Rehabilitación de Edificios Públicos de entidades locales, en el marco del Plan de Recuperación, Transformación y Resiliencia \(PRTR\), financiado por la Unión Europea– NextGenerationEU.](#)

Este proyecto persigue lograr inmuebles de calidad y de alta eficiencia energética para 2050. Además, se persigue solventar o mejorar carencias importantes relativas a cuestiones de habitabilidad como puede ser un confort acústico deficiente, una mala calidad del aire, problemas de accesibilidad, etc. En concreto, en la Diputación de Huelva se van a rehabilitar el Palacio Provincial y el Estadio Iberoamericano de Atletismo "Emilio Martín".

**Contacto:**

Miguel Ángel Pérez de Diego / maperez@diphuelva.org / 959 49 46 00 - Ext: 10433



**PROGRAMA DE IMPULSO A LA REHABILITACIÓN DE EDIFICIOS PÚBLICOS PARA ENTIDADES LOCALES**

**CARACTERÍSTICAS**

- ¿Cuántos fondos de distribuyen? **600 millones de euros**
- ¿A quién van dirigidas las subvenciones? Municipios, cabildos, consells y diputaciones.
- Ayuda máxima por solicitud: **3 millones de euros**
- ¿Para qué son las ayudas? Renovar el parque de edificios públicos de titularidad local. Reducir un 30% el consumo de energía primaria no renovable.

**EL PROGRAMA SE DIVIDE EN DOS LÍNEAS**

	Línea 1	Línea 2
Condiciones:	Sin condiciones de escala.	Deben cumplir al menos dos de las siguientes condiciones: <ul style="list-style-type: none"> <li>El presupuesto de la obra igual o + 200.000 euros</li> <li>La superficie + 1.000m<sup>2</sup></li> <li>El grado de intervención igual o + 500 muros/m<sup>2</sup></li> </ul>
Ayuda:	250 millones	350 millones
Cierre de la convocatoria:	25 de abril de 2022	9 de junio de 2022
Finalización de obra:	30 de septiembre de 2024	31 de marzo de 2026

**¿CUÁNTAS SOLICITUDES SE PUEDEN PRESENTAR?**

	Línea 1	Línea 2
Municipios de + 50.000 habitantes y capitales de provincias	2	3
Municipios de entre 20.000 y 50.000 habitantes, diputaciones, consells y cabildos	1	2
Municipios de menos de 20.000 habitantes	1	1

Financiado por la Unión Europea (NextGenerationEU)

Descargar imagen

## Plan de Sostenibilidad Turística en Destino 'Territorio Minero'

[Convocatoria a EELL para la ejecución de Planes de Sostenibilidad Turística en Destino dentro del Plan Territorial de Sostenibilidad Turística en Destinos de Andalucía 2021, en el marco del Plan de Recuperación, Transformación y Resiliencia \(PRTR\), financiado por la Unión Europea - fondos Next Generation EU.](#)

El proyecto consiste en la recuperación del patrimonio vinculado al ferrocarril minero del Andévalo, así como la puesta en marcha de recursos y servicios turísticos asociados a la naturaleza, la cultura, la



Descargar imagen

etnografía o la música, señas de identidad del territorio, promoviendo así el crecimiento del tejido empresarial local y, por tanto, contribuyendo a la fijación de población en el territorio.

**Contacto:**

Esther García Vidal / egvidal@diphuelva.org / 959 49 46 00 Ext: 10235

## Plan de Sostenibilidad Turística en Destino 'Sierra de Aracena y Picos de Aroche'

Convocatoria a EELL para la ejecución de Planes de Sostenibilidad Turística en Destino dentro del Plan Territorial de Sostenibilidad Turística en Destinos de Andalucía 2021, en el marco del Plan de Recuperación, Transformación y Resiliencia (PRTR), financiado por la Unión Europea - fondos Next Generation EU.

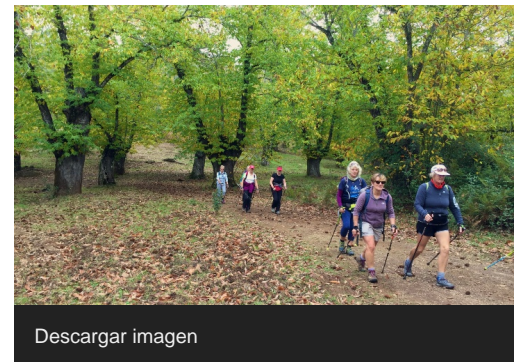

Descargar imagen

## Oleoturismo en España



Descargar imagen

Programa «Experiencias Turismo España», en el marco del Plan de Recuperación, Transformación y Resiliencia (PRTR), financiado por la Unión Europea - fondos Next Generation EU.

Este proyecto se desarrollará en 2023 y pretende establecer las rutas del aceite en nuestro país -articulando las mismas a través de las provincias- para crear un producto turístico de calidad que anime al visitante a conocer la cultura del olivo y del AOVE.

Se pretende con ello seducir, atraer y fidelizar viajeros nacionales e internacionales interesados en conocer, experimentar, conectar y comprender la cultura del olivar, del aceite de oliva y las aceitunas de mesa, el estilo de vida y las costumbres que caracterizan a las gentes

de estas zonas productoras, al tiempo que se contribuye a generar nuevas alternativas de desarrollo económico, se valorizan los productos locales y se contribuye al equilibrio territorial y el reto demográfico.

**Contacto:**

Pedro J. Rodríguez Burgos / prguez@diphuelva.org / 959 49 46 00 Ext: 10784

Montserrat Venegas Taracena / mvenegas@diphuelva.org / 959 49 46 00 Ext: 10382

## INCLUSIÓN SOCIOFAMILIAR EN FAMILIAS CON MENORES EN SITUACIÓN DE ABSENTISMO Y FRACASO ESCOLAR

Proyecto “Estrategias y acciones en zonas desfavorecidas de Andalucía que apoyan y mejoran los procesos de inclusión sociofamiliar en familias con menores en situación de absentismo y fracaso escolar”, en el marco del Plan de Recuperación, Transformación y Resiliencia (PRTR), financiado por la Unión Europea - fondos Next Generation EU.

Este proyecto tiene por objeto el desarrollo de estrategias y acciones para la lucha contra el fracaso escolar y el absentismo en familias en situación de vulnerabilidad o de exclusión social.

En concreto, en la provincia de Huelva, se va a desarrollar en zonas desfavorecidas de los municipios de Cortegana, Minas de Riotinto y Nerva, a través de cuatro líneas de intervención

### Contacto:

María Milagros Medina Martínez / mmmolina@diphuelva.org / 959 49 46 00 Ext: 24923

